



Nordic Machine  
A G E N C Y A B

# SVETSBOARD

2021



## Innehåll

**PRO** **4**

1000 x 600.....	5
1000 x 1000.....	6
1200 x 800.....	7
1200 x 1000.....	8
1200 x 1200.....	9
1500 x 1000.....	10
1500 x 1480.....	11
2000 x 1000.....	12
2400 x 1200.....	13
3000 x 1480.....	14

**VERKTYGSSET PRO** **15**

NR. 1.....	15
NR. 2.....	16
NR. 3.....	17
NR. 4.....	18

**PLUS** **19**

1000 x 600.....	20
1000 x 1000.....	21
1200 x 1000.....	22
1200 x 800.....	23
1200 x 1200.....	24
1500 x 1000.....	25
1500 x 1480.....	26
2000 x 1000.....	27
2400 x 1200.....	28
3000 x 1480.....	29

**VERKTYGSSET PLUS** **30**

NR. 1.....	30
NR. 2.....	31
NR. 3.....	32
NR. 4.....	33

**ECO** **34**

1000 x 600.....	35
1000 x 1000.....	36
1200 x 800.....	37
1200 x 1000.....	38

**VERKTYGSSET ECO** **39**

NR. 1.....	39
------------	----

NR. 2 .....	40
NR. 3 .....	41
NR. 4 .....	42
<b>LÄGESSTÄLLARE</b> .....	<b>43</b>
<b>VERKTYGSVAGN</b> .....	<b>45</b>
MEDIUM .....	45
LARGE.....	46
<b>BEN &amp; HJUL</b> .....	<b>47</b>
<b>ALLA SVETSBORD</b> .....	<b>48</b>
<b>ALLA TILLBEHÖR &amp; VERKTYG</b> .....	<b>49</b>
STOPP .....	49
VINKLAR .....	49
BULTAR .....	49
SKRUVTVINGAR.....	50
PRISMOR.....	51
HYLLOR .....	51
BORDBEN.....	51
BORDFSÖRLÄNGARE .....	51
UNDERHÅLL .....	52
<b>KONTAKT</b> .....	<b>52</b>

# PRO

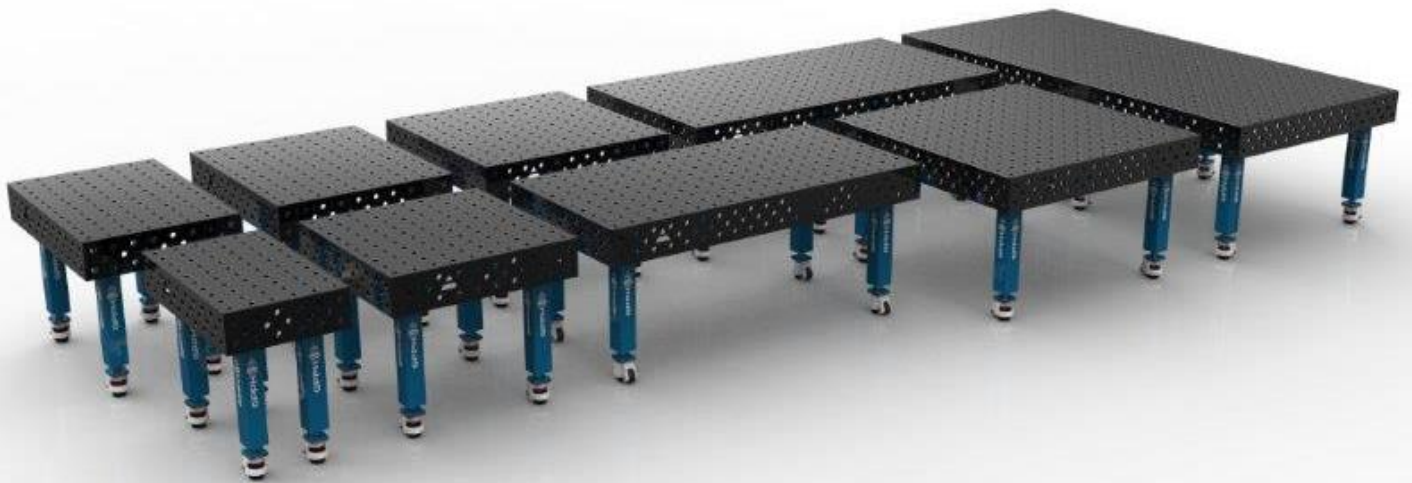

- Stabil konstruktion för de mest krävande arbetena
- Perfekt jämn yta (+ / - 0,5mm)
- Gjort av S355J2+N
- Tjocklek: 15 mm
- Finns i både system  $\varnothing 16$  och  $\varnothing 28$
- Hålbilden är 100 x 100
- Höjd går att justera mellan 880 – 930 mm
- Går utmärkt att kombinera tillsammans med våra andra svetsbord
- Skyddssystem som hindrar svetsloppor att fastna på ytan
- Tre rader med hål på alla fyra sidor av borden
- Benen är 100 x 100 mm

HJUL PÅ BORDEN FINNS ATT KÖPA SOM TILLÄGG

ALLA SVETSBORD GÅR ATT FÅ MED ROSTFRI YTA



# 1000 x 600

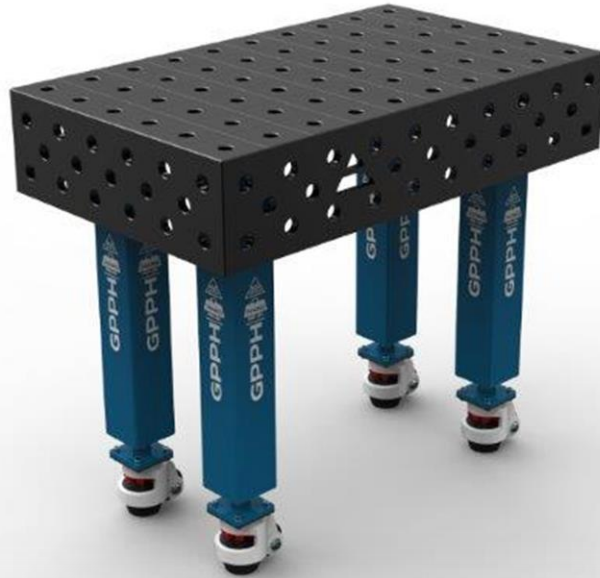

**Dimension:** 1000 x 600 mm

**Sidoplåt:** 200 mm

**Tålightet:** 2800 kg

**Vikt:** 208 kg

**Antal ben:** 4 st

# 1000 x 1000



**Dimension:** 1000 x 1000 mm

**Sidoplåt:** 200 mm

**Tålighet:** 2800 kg

**Vikt:** 208 kg

**Antal ben:** 4 st

# 1200 x 800

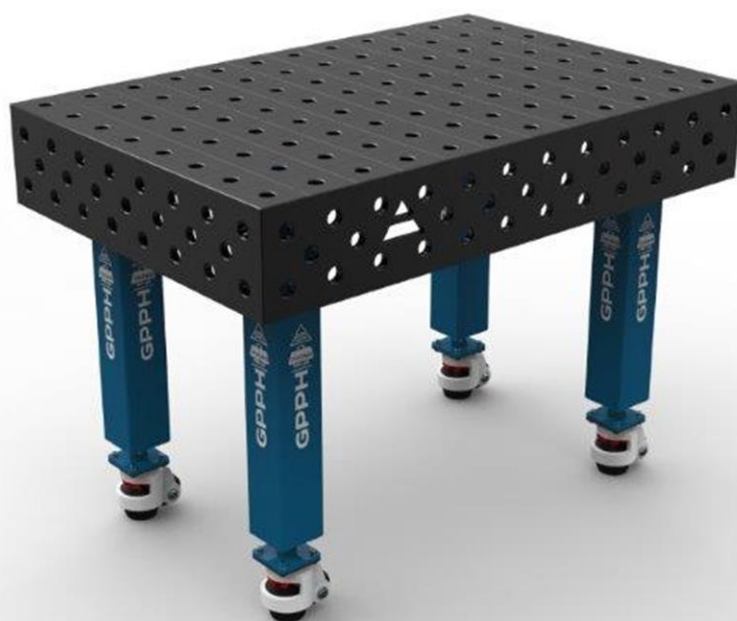

**Dimension:** 1200 x 800 mm

**Sidoplåt:** 200 mm

**Tålighet:** 2800 kg

**Vikt:** 350 kg

**Antal ben:** 4 st

# 1200 x 1000

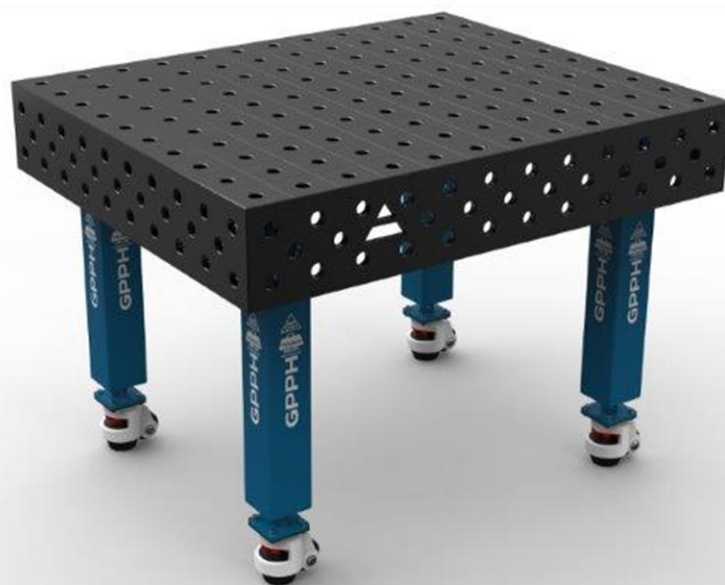

**Dimension:** 1200 x 1000 mm

**Sidoplåt:** 200 mm

**Tålighet:** 2800 kg

**Vikt:** 268 kg

**Antal ben:** 4 st

# 1200 x 1200

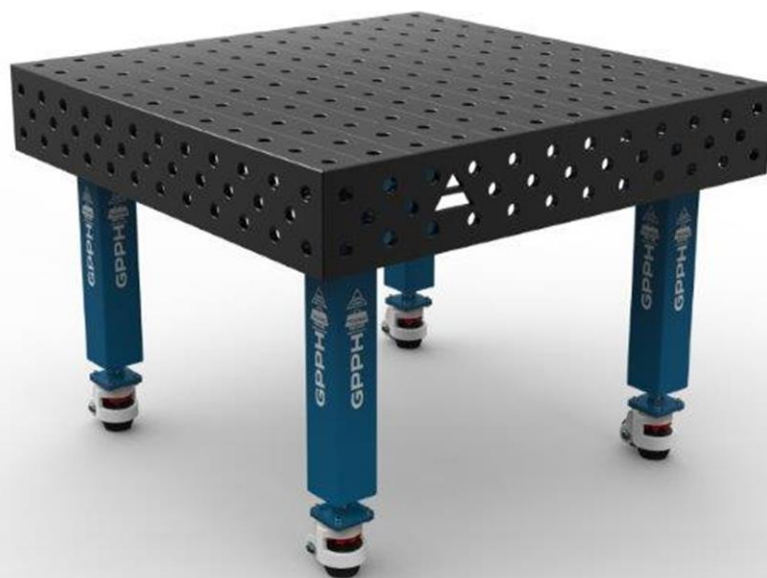

**Dimension:** 1200 x 1200 mm

**Sidoplåt:** 200 mm

**Tålightet:** 2800 kg

**Vikt:** 314 kg

**Antal ben:** 4 st

# 1500 x 1000

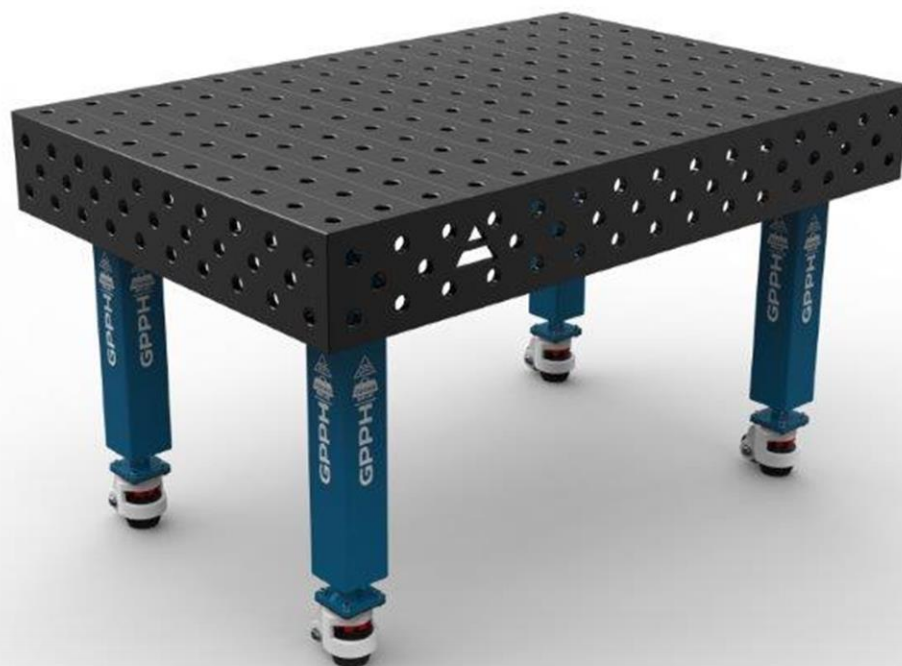

**Dimension:** 1500 x 1000 mm

**Sidoplåt:** 200 mm

**Tålighet:** 2800 kg

**Vikt:** 369 kg

**Antal ben:** 4 st

# 1500 x 1480

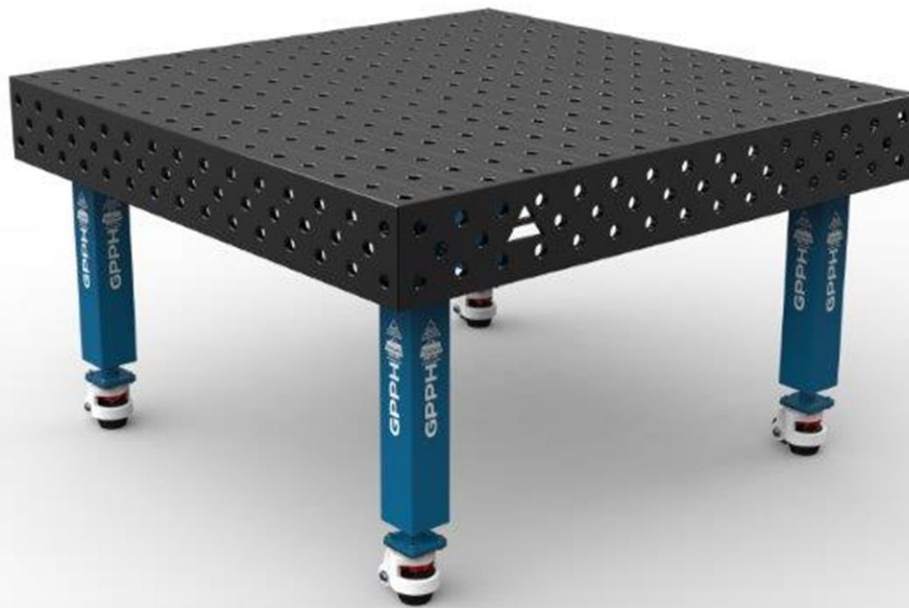

**Dimension:** 1500 x 1480 mm

**Sidoplåt:** 200 mm

**Tålighet:** 2800 kg

**Vikt:** 488 kg

**Antal ben:** 4 st

# 2000 x 1000



**Dimension:** 2000 x 1000 mm

**Sidoplåt:** 200 mm

**Tålighet:** 2800 kg

**Vikt:** 458 kg

**Antal ben:** 4 st



# 2400 x 1200



**Dimension:** 2400 x 1200 mm

**Sidoplåt:** 200 mm

**Tålighet:** 4200 kg

**Vikt:** 631 kg

**Antal ben:** 6 st

# 3000 x 1480



**Dimension:** 3000 x 1480 mm

**Sidoplåt:** 200 mm

**Tålighet:** 5600 kg

**Vikt:** 976 kg

**Antal ben:** 8 st

# VERKTYGSSET PRO NR. 1

Sida | 15

Antal verktyg inkluderade i setet: 146 st

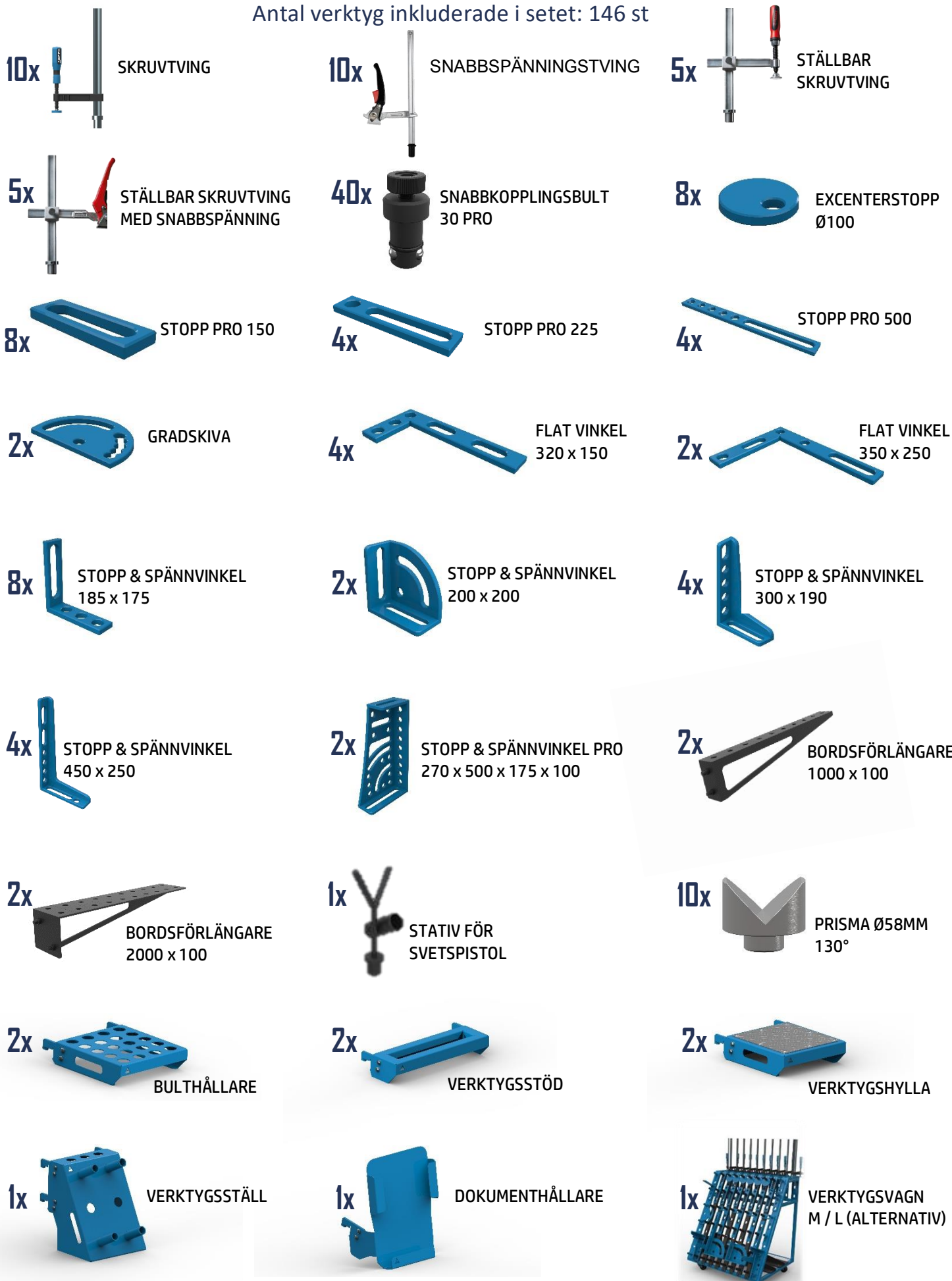

# VERKTYGSSET PRO NR. 2

Sida | 16

Antal verktyg inkluderat i setet: 93 st

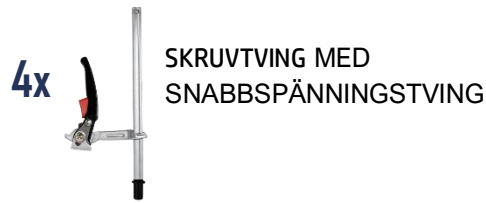

# VERKTYGSSET <sup>PRO</sup> NR. 3

Antal verktyg inkluderade i setet: 58 st

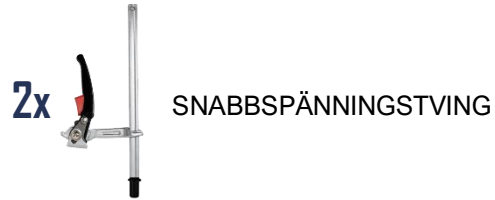

# VERKTYGSSET PRO NR. 4

Antal verktyg inkluderade i setet: 26 st

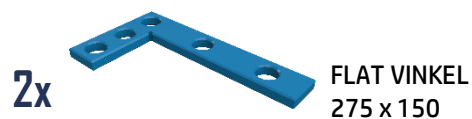

# PLUS



- Stabil konstruktion för de mest krävande arbetena
- Perfekt jämn yta (+ / - 0,5mm)
- Gjort av S355J2+N
- Tjocklek: 12 mm
- Finns i både system  $\varnothing 16$  och  $\varnothing 28$
- Hålbilden är 100 x 100 mm
- Höjd går att justera mellan 880 – 930 mm
- Går utmärkt att kombinera tillsammans med våra andra svetsbord
- Skyddssystem som hindrar svetsloppor att fastna på ytan
- Tre rader med hål på alla fyra sidor av borden
- Benen är 80 x 80 mm

HJUL PÅ BORDEN FINNS ATT KÖPA SOM TILLÄGG

ALLA SVETSBORD GÅR ATT FÅ MED ROSTFRI YTA



# 1000 x 600

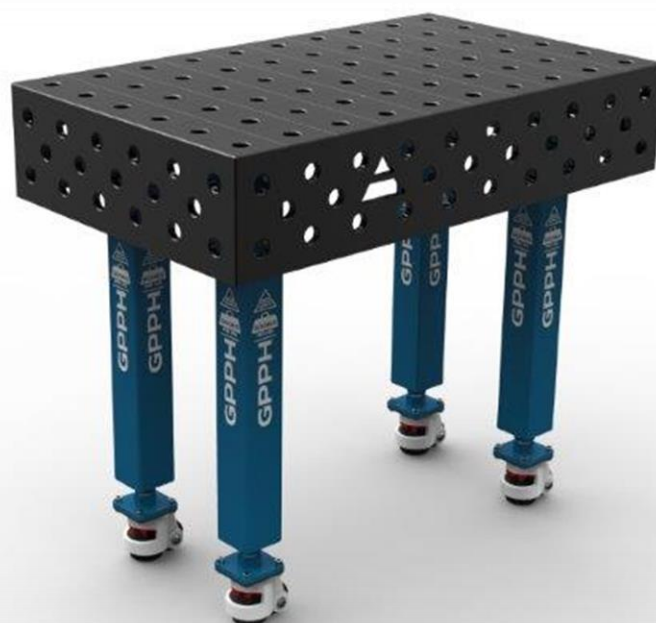

**Dimension:** 1000 x 600 mm

**Sidoplåt:** 200 mm

**Tålighet:** 2000 kg

**Vikt:** 225 kg

**Antal ben:** 4 st



# 1000 x 1000

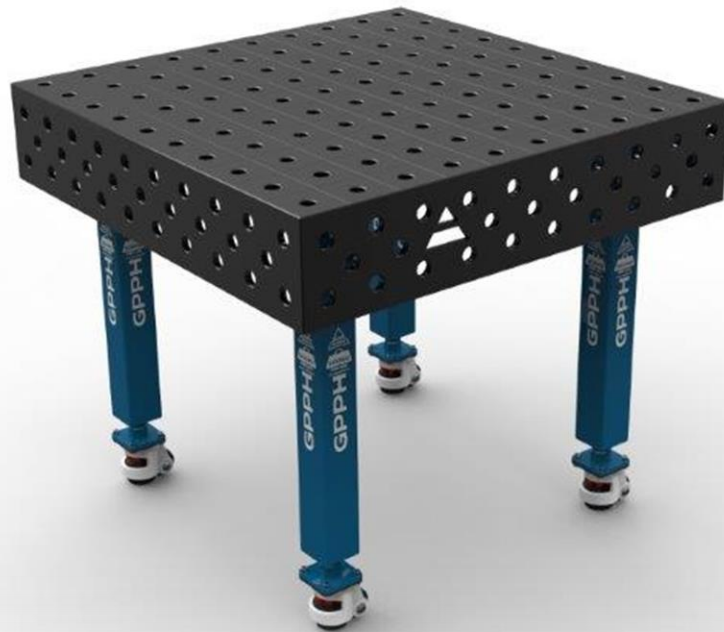

**Dimension:** 1000 x 1000 mm

**Sidoplåt:** 200 mm

**Tålightet:** 2000 kg

**Vikt:** 168 kg

**Antal ben:** 4 st

# 1200 x 1000



**Dimension:** 1200 x 1000 mm

**Sidoplåt:** 200 mm

**Tålightet:** 2000 kg

**Vikt:** 216 kg

**Antal ben:** 4 st

# 1200 x 800



**Dimension:** 1200 x 800 mm

**Sidoplåt:** 200 mm

**Tålighet:** 2000 kg

**Vikt:** 281 kg

**Antal ben:** 4 st

# 1200 x 1200

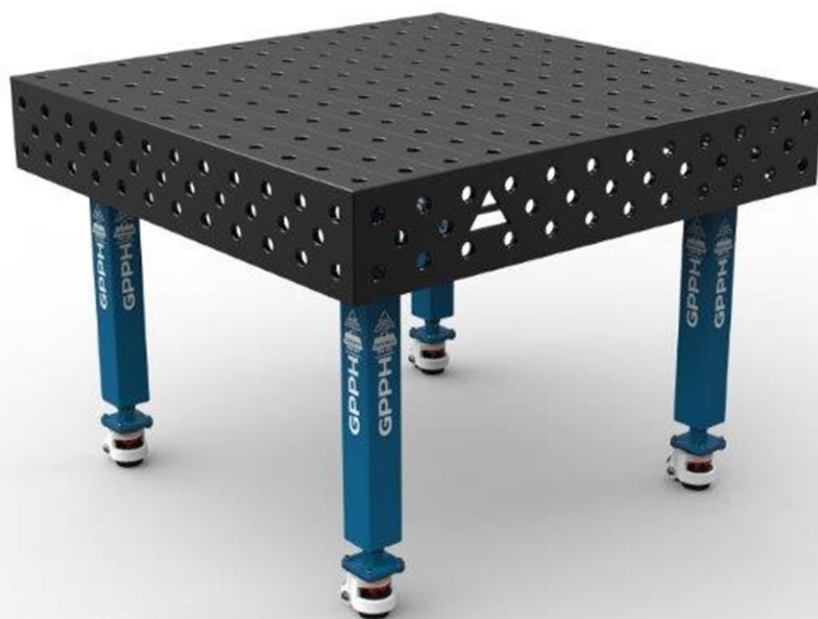

**Dimension:** 1200 x 1200 mm

**Sidoplåt:** 200 mm

**Tålightet:** 2000 kg

**Vikt:** 252 kg

**Antal ben:** 4 st

# 1500 x 1000



**Dimension:** 1500 x 1000 mm

**Sidoplåt:** 200 mm

**Tålightet:** 2000 kg

**Vikt:** 295 kg

**Antal ben:** 4 st

# 1500 x 1480



**Dimension:** 1500 x 1480 mm

**Sidoplåt:** 200 mm

**Tålightet:** 2000 kg

**Vikt:** 390 kg

**Antal ben:** 4 st

# 2000 x 1000



**Dimension:** 2000 x 1000 mm

**Sidoplåt:** 200 mm

**Tålightet:** 2000 kg

**Vikt:** 367 kg

**Antal ben:** 4 st

# 2400 x 1200



**Dimension:** 2400 x 1200 mm

**Sidoplåt:** 200 mm

**Tålightet:** 3000 kg

**Vikt:** 504 kg

**Antal ben:** 6 st



# 3000 x 1480

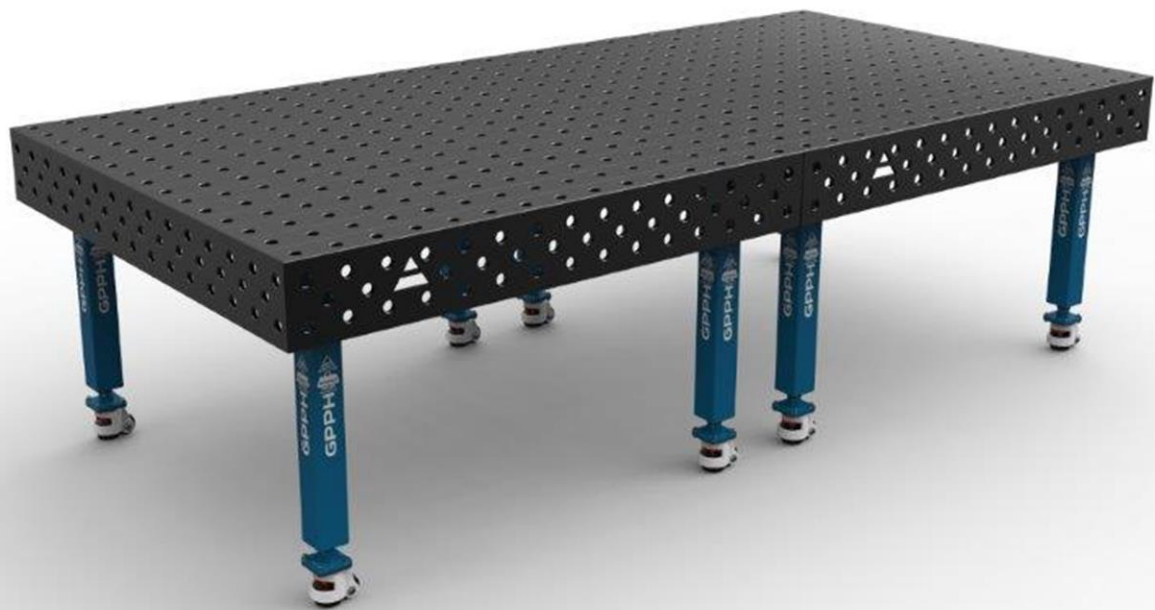

**Dimension:** 3000 x 1480 mm

**Sidoplåt:** 200 mm

**Tålighet:** 4000 kg

**Vikt:** 780 kg

**Antal ben:** 8 st

# VERKTYGSSET PLUS NR. 1

Sida | 30

Antal verktyg inkluderade i setet: 146 st

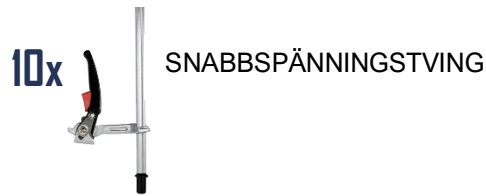

# VERKTYGSSET PLUS NR. 2

Sida | 31

Antal verktyg inkluderat i setet: 93 st

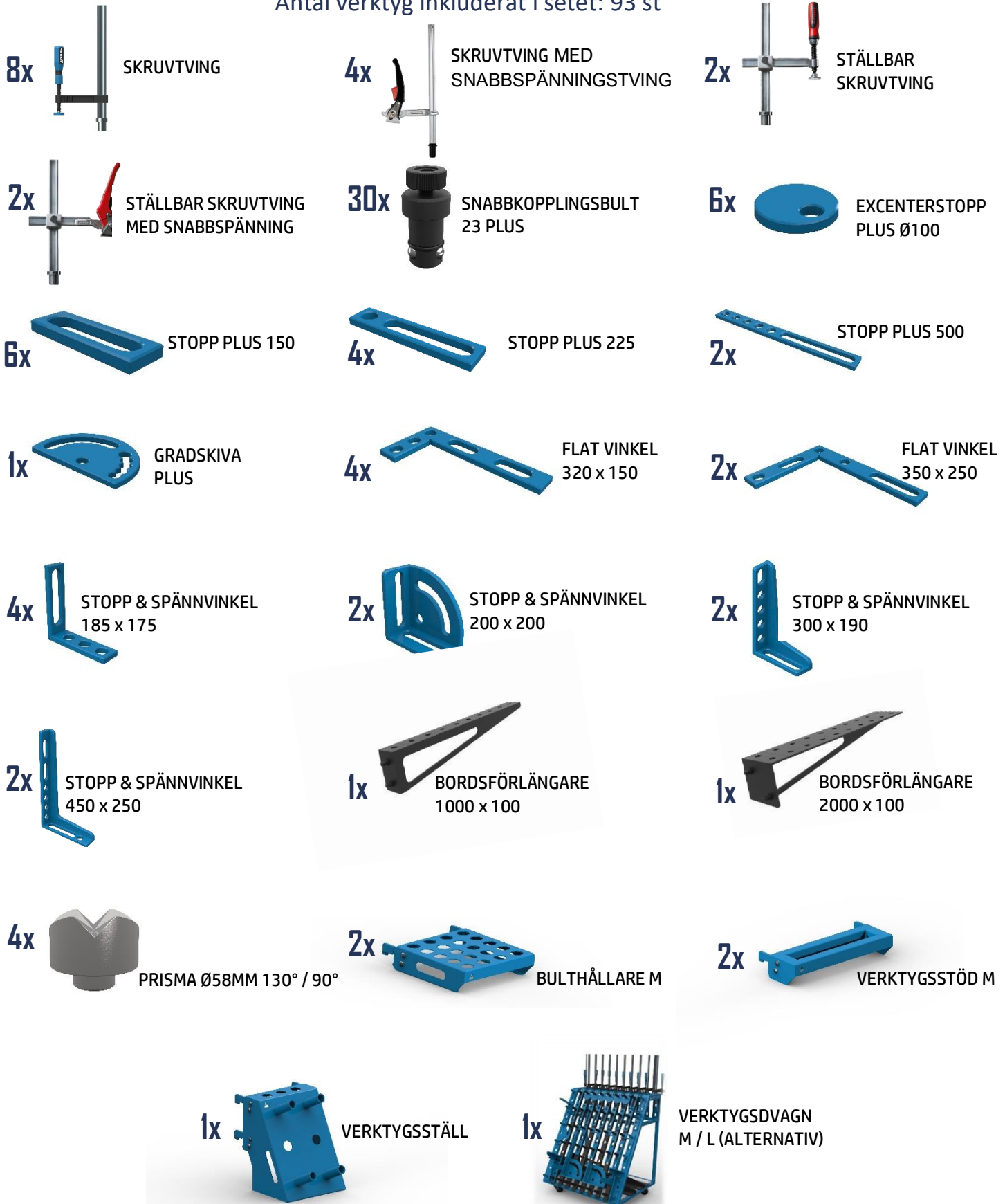

# VERKTYGSSET PLUS NR. 3

Sida | 32

Antal verktyg inkluderade i setet: 58 st

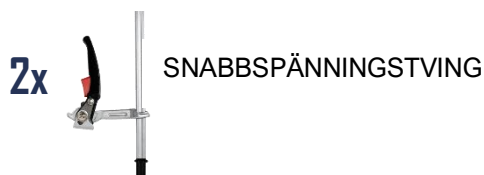

# VERKTYGSSET PLUS NR. 4

Antal verktyg inkluderade i setet: 26 st

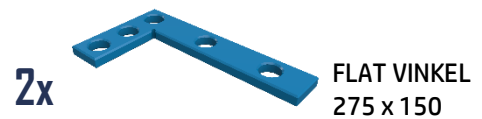

# ECO



- Stabil konstruktion för de mest krävande arbetena
- Perfekt jämn yta (+ / - 0,5mm)
- Gjort av S355J2+N
- Tjocklek: 8 mm
- Finns i både system  $\varnothing 16$  och  $\varnothing 28$
- Hålbilden är 100 x 100 mm
- Höjd går att justera mellan 880 – 930 mm
- Går utmärkt att kombinera tillsammans med våra andra svetsbord
- Skyddssystem som hindrar svetsloppor att fastna på ytan
- Tre rader med hål på alla fyra sidor av borden
- Benen är 60 x 60 mm
- Möjlighet att uppgradera till ECO UP till en extra kostnad (fasade hål)

HJUL PÅ BORDEN FINNS ATT KÖPA SOM TILLÄGG

ALLA SVETSBORD GÅR ATT FÅ MED ROSTFRI YTA

# 1000 x 600



**Dimension:** 1000 x 600 mm

**Sidoplåt:** 190 mm

**Tålighet:** 1000 kg

**Vikt:** 103 kg

**Antal ben:** 4 st

# 1000 x 1000



**Dimension:** 1000 x 1000 mm

**Sidoplåt:** 190 mm

**Tålighet:** 1000 kg

**Vikt:** 144 kg

**Antal ben:** 4 st



# 1200 x 800



**Dimension:** 1200 x 800 mm

**Sidoplåt:** 190 mm

**Tålightet:** 1000 kg

**Vikt:** 138 kg

**Antal ben:** 4 st

# 1200 x 1000



**Dimension:** 1200 x 1000 mm

**Sidoplåt:** 190 mm

**Tålighet:** 1000 kg

**Vikt:** 162 kg

**Antal ben:** 4 st

# VERKTYGSSET <sup>ECO</sup> NR. 1

Sida | 39

Antal verktyg inkluderade i setet: 146 st

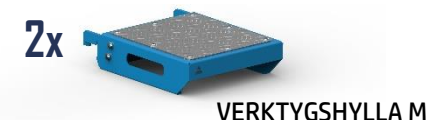
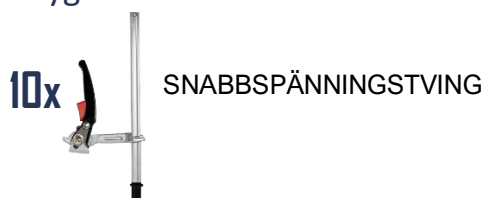

# VERKTYGSSET <sup>ECO</sup> NR. 2

Sida | 40

Antal verktyg inkluderat i setet: 93 st

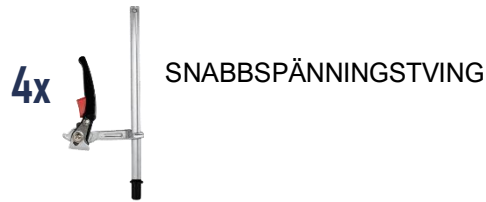

# VERKTYGSSET <sup>ECO</sup> NR. 3

Sida | 41

Antal verktyg inkluderade i setet: 58 st

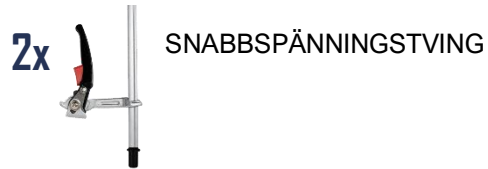
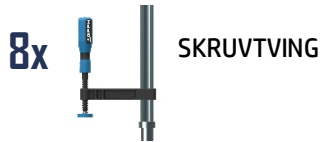

# VERKTYGSSET <sup>ECO</sup> NR. 4

Antal verktyg inkluderade i setet: 26 st

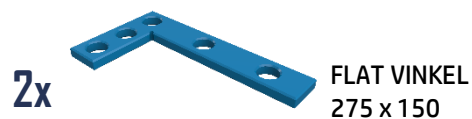
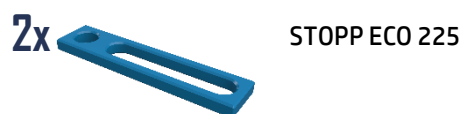

# LÄGESSTÄLLARE

Stabilt konstruerad lägesställare för bästa kvalitet på ditt arbete. Ökar effektiviteten och sänker produktionskostnaden. Gör ditt jobb säkrare och enklare.



- **Watt:** 230 / 50 Hz
- **Max. lastkapacitet med horisontell bordsposition:** 70 kg
- **Max. lastkapacitet med vertikal bordsposition:** 30 kg
- **Lutning:** 0° – 90°
- **Rotationshastighet:** 0–20 rpm
- **Vikt:** 25 kg



# LÄGESSTÄLLARE



- Lägesställare med monteringshål
- Låg energiförbrukning
- Knopp för att justera enhetens lutning
- Säkerhets strömbrytare
- Monteringshål som passar till GPPH svetsborden i system 28
- PLC kontrollprogrammerare
- Automatiskt läge
- Spara upp till 10 program där användaren själv kan reglera rotationshastighet, vinklar och stopptid
- Tre kontrollknappar
- Skärmen på displayen är skyddad med ersättningsbart glas
- Två-delad kontrollpedal där du kan kontrollera vilken riktning du vill rotera åt och i vilken hastighet.



# VERKTYGSVAGN

## MEDIUM



Detta är den mindre versionen av GPPH:s verktygsvagnar. En av fördelarna med dess storlek är att den får plats under de flesta av våra svetsbord och gör att du därför alltid har dina verktyg nära till hands.

# LARGE



Den största verktygsvagnen rymmer alla dina verktyg även för det mest krävande arbetet! Tack vare denna, kommer du få ordning och reda på alla dina verktyg och få dem mer lättillgängliga.

# BEN & HJUL



Till en extra kostnad går det att få ben med kvalitativa och kraftfulla polyamidhjul. Kroppen är gjord av gjuten aluminium och hjulet går att avlasta med ett utfällbart stöd i hårt gummi för bästa möjliga stabilitet.

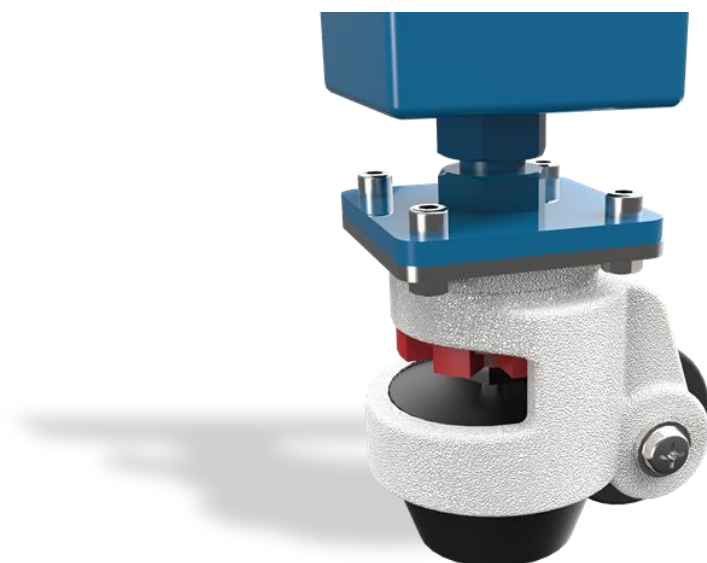

# ALLA SVETSBOARD

	<b>ARTNR.</b>	<b>ARTIKELBENÄMNING</b>	<b>SIDA</b>
<b>PRO</b>	TWT.PRO.10 060	Svetsbord PRO 1000x600	5
	TWT.PRO.100 100	Svetsbord PRO 1000x1000	6
	TWT.PRO.12 080	Svetsbord PRO 1200x800	7
	TWT.PRO.120 100	Svetsbord PRO 1200x1000	8
	TWT.PRO.120 120	Svetsbord PRO 1200x1200	9
	TWT.PRO.150 100	Svetsbord PRO 1500x1000	10
	TWT.PRO.150 148	Svetsbord PRO 1500x1480	11
	TWT.PRO.200 100	Svetsbord PRO 2000x1000	12
	TWT.PRO.240 120	Svetsbord PRO 2400x1200	13
	TWT.PRO.300 148	Svetsbord PRO 3000x1480	14
<b>PLUS</b>	TWT.PLUS.10 060	Svetsbord PLUS 1000x600	16
	TWT.PLUS.100 100	Svetsbord PLUS 1000x1000	17
	TWT.PLUS.12 080	Svetsbord PLUS 1200x1000	18
	TWT.PLUS.120 100	Svetsbord PLUS 1200x800	19
	TWT.PLUS.120 120	Svetsbord PLUS 1200x1200	20
	TWT.PLUS.150 100	Svetsbord PLUS 1500x1000	21
	TWT.PLUS.150 148	Svetsbord PLUS 1500x1480	22
	TWT.PLUS.200 100	Svetsbord PLUS 2000x1000	23
	TWT.PLUS.240 120	Svetsbord PLUS 2400x1200	24
	TWT.PLUS.300 148	Svetsbord PLUS 3000x1480	25
	TWT.ECO.10 060	Svetsbord ECO 1000x600	27
	<b>ECO</b>	TWT.ECO.100 100	Svetsbord ECO 1000x1000
TWT.ECO.12 080		Svetsbord ECO 1200x800	29
TWT.ECO.120 100		Svetsbord ECO 1200x1000	30
<b>ÖVRIGT</b>	lagesställare	Lägesställare	31
	Vagn-M	Verktygsvagn MEDIUM	33
	Vagn-H	Verktygsvagn LARGE	34

# ALLA TILLBEHÖR & VERKTYG

VISSA TILLBEHÖR & VERKTYG FINNS I 3 OLIKA PRISKLASSER; PRO, PLUS, ECO

## STOPP 150

N.004PRO  
N.004PLUS  
N.004ECO

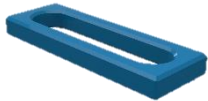

## STOPP 225

N.005PRO  
N.005PLUS  
N.005ECO

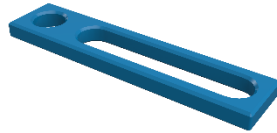

## STOPP 260

N.006PRO  
N.006PLUS  
N.006ECO

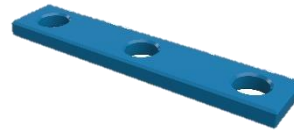

## STOPP 500

N.007PRO  
N.007PLUS  
N.007ECO



## GRADSKIVA

N.008PRO  
N.008PLUS  
N.008ECO

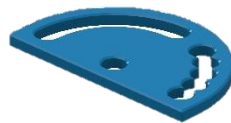

## FLAT VINKEL 275x150

N.009PRO  
N.009PLUS  
N.009ECO

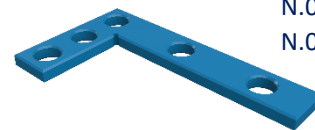

## FLAT VINKEL 320x150

N.010PRO  
N.010PLUS  
N.010ECO



## FLAT VINKEL 350x250

N.011PRO  
N.011PLUS  
N.011ECO



## EXCENTERSTOPP

Ø100  
N.003PRO  
N.003PLUS  
N.003ECO



## STOPP & SPÄNNVINKEL

185x175  
N.012PRO  
N.012PLUS  
N.012ECO



## STOPP & SPÄNNVINKEL

200x200  
N.013PRO  
N.013PLUS  
N.013ECO



## STOPP & SPÄNNVINKEL

300x190  
N.014PRO  
N.014PLUS  
N.014ECO



## STOPP & SPÄNNVINKEL

450x250  
N.015PRO  
N.015PLUS  
N.015ECO



## STOPP & SPÄNNVINKEL

275x500x175x100  
N.016PRO  
N.016PLUS  
N.016ECO



## SNABBKOPPLINGSBULT

N.002PRO  
N.002PLUS  
N.002ECO



## MONTERINGSBULT

T.015PRO  
T.015PLUS  
T.015ECO





**SKRUVTVING**

N.001A



**SNABBSPÄNNINGSTVING**

N.001B



**STÄLLBAR SKRUVTVING**

N.001C



**STÄLLBAR SKRUVTVING MED  
SNABBSPÄNNING**

N.001D



**SKRUVTVING**

N.001E



**SNABBSPÄNNINGSTVING**

N.001F





**PRISMA Ø58mm 130°**  
N.021



**PRISMA Ø58mm 130°/90°**  
N.023



**PRISMA Ø58mm 90°**  
N.022



**STATIV FÖR SVETSPISTOL**  
N.020

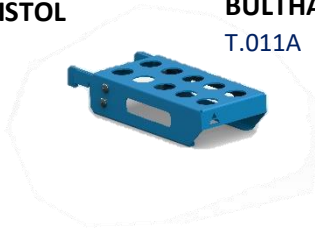

**BULTHÅLLARE S**  
T.011A



**BULTHÅLLARE M**  
T.011B



**VERTYGSSTÖD S**  
T.011C



**VERTYGSSTÖD M**  
T.011D



**VERKTYGSHYLLA S**  
T.011E

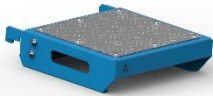

**VERKTYGSHYLLA M**  
T.011F



**VERKTYGSHYLLA L**  
T.011G



**MOBIL HYLLA FÖR FÖRLÄNGNING**  
T.011J



**VERKTYGSSTÄLL**  
T.011H

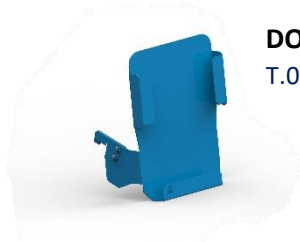

**DOKUMENTHÅLLARE**  
T.011I



**BEN MED HJUL**  
HJULPRO  
HJULPLUS  
HJULECO

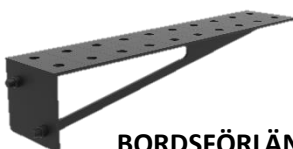

**BORDSFÖRLÄNGARE**  
**1000x100**  
N.017PRO  
N.017PLUS  
N.017ECO



**BORDSFÖRLÄNGARE**  
**1000x200**  
N.018PRO  
N.018PLUS  
N.018ECO



**FÖRLÄNGNINGSBLOCK**  
**MED JORDNING FÖR**  
**SVETSNING 1000x200x200**  
N.019PRO  
N.019PLUS  
N.019ECO

## UNDERHÅLL



**ANTI-SVETSLOPP 1 L**  
T.013A



**ANTI-SVETSLOPP 5 L**  
T.013B



**AVFETTNING &  
RENGÖRINGSMEDEL 1 L**  
T.013C



**AVFETTNING &  
RENGÖRINGSMEDEL 5 L**  
T.014D



**SPRAYFLASKA**  
T.014

